

Autor

Institution	Ortsgemeinde
Abteilung	Verkehr
Straße	Kirchstraße 2
PLZ	54518
Stadt	Binsfeld
Land	Deutschland
Ansprechpartner	OG Binsfeld
Telefon	+49657595880
E-Mail	dsd.binsfeld@t-online.de



Erstellt mit **DataCollect Webreporter** Version 1.0 am 19.10.2017 19:38:00

Messstelle

Name	Wittlicherstr
Rtg. kommend (Name)	Kreisel
Rtg. gehend (Name)	Dorfmitte
Vmax StVO	50
Kommentar	3te Periode
Gerätetyp	DSD

Zeitbereich

Startdatum	04.10.2017 20:00
Enddatum	19.10.2017 19:59
Tage	Mo, Di, Mi, Do, Fr, Sa, So
Zeitintervall	60 Minuten
Zeitfenster / Tag	00:00 - 23:59

Geschwindigkeitsklassen

[V in km/h]

Zeit	Σ	10	20	30	40	50	60	70	80	90	100	110	>110
00:00-06:00	904	0	1	27	104	349	323	87	10	3	0	0	0
06:00-09:00	3385	0	12	86	456	1673	995	145	18	0	0	0	0
15:00-19:00	4518	0	23	135	554	2134	1437	219	15	1	0	0	0
19:00-23:59	2090	0	7	26	198	968	733	141	15	1	1	0	0
00:00-24:00	17237	1	83	454	2269	8302	5236	815	69	7	1	0	0

Geschwindigkeitskennzahlen

[V in km/h]

DSD SAFETY Erfolg

Vmin	Vavg	Vmax	V15	V50	V85	Vexc %
10	48	96	40	48	55	35.6

Vin	Vout	Vred	Vred %
48	-	-	-

Beschreibungen

Vmin: Minimale Geschwindigkeit

Vavg: Durchschnittliche Geschwindigkeit

Vmax: Maximale Geschwindigkeit

V15: Grenzggeschwindigkeit für die ersten 15% der Fahrzeuge

V50: Grenzggeschwindigkeit für die ersten 50% der Fahrzeuge

V85: Grenzggeschwindigkeit für die ersten 85% der Fahrzeuge

Vexc %: Geschwindigkeitsüberschreitung in %

Vin: Durchschnittliche Eintrittsgeschwindigkeit

Vout: Durchschnittliche Austrittsgeschwindigkeit

Vred: Durchschnittliche Reduktion der Geschwindigkeit zwischen Eintritt und Austritt

Autor

Institution	Ortsgemeinde
Abteilung	Verkehr
Straße	Kirchstraße 2
PLZ	54518
Stadt	Binsfeld
Land	Deutschland
Ansprechpartner	OG Binsfeld
Telefon	+49657595880
E-Mail	dsd.binsfeld@t-online.de



Erstellt mit **DataCollect Webreporter** Version 1.0 am 19.10.2017 19:38:00

Messstelle

Name	Wittlicherstr
Rtg. kommend (Name)	Kreisel
Rtg. gehend (Name)	Dorfmitte
Vmax StVO	50
Kommentar	3te Periode
Gerätetyp	DSD

Zeitbereich

Startdatum	04.10.2017 20:00
Enddatum	19.10.2017 19:59
Tag	Mo, Di, Mi, Do, Fr, Sa, So
Zeitintervall	60 Minuten
Zeitfenster / Tag	00:00 - 23:59

Verkehrsmengen Ganglinie

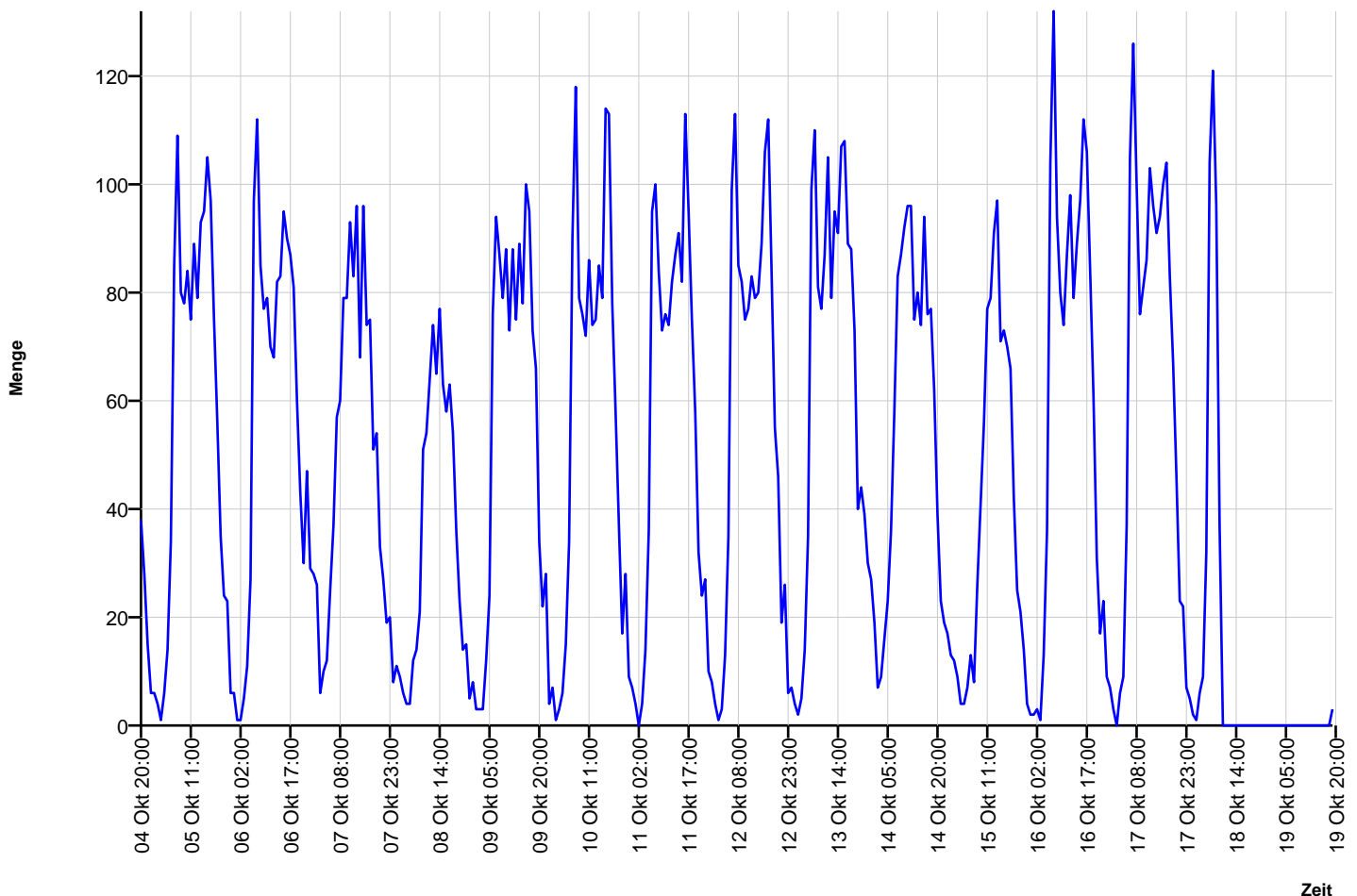

Autor

Institution	Ortsgemeinde
Abteilung	Verkehr
Straße	Kirchstraße 2
PLZ	54518
Stadt	Binsfeld
Land	Deutschland
Ansprechpartner	OG Binsfeld
Telefon	+49657595880
E-Mail	dsd.binsfeld@t-online.de



Erstellt mit **DataCollect Webreporter** Version 1.0 am 19.10.2017 19:38:00

Messstelle

Name	Wittlicherstr
Rtg. kommend (Name)	Kreisel
Rtg. gehend (Name)	Dorfmitte
Vmax StVO	
Kommentar	3te Periode
Gerätetyp	DSD

Zeitbereich

Startdatum	04.10.2017 20:00
Enddatum	19.10.2017 19:59
Tage	Mo, Di, Mi, Do, Fr, Sa, So
Zeitintervall	60 Minuten
Zeitfenster / Tag	00:00 - 23:59

Geschwindigkeits-Diagramm

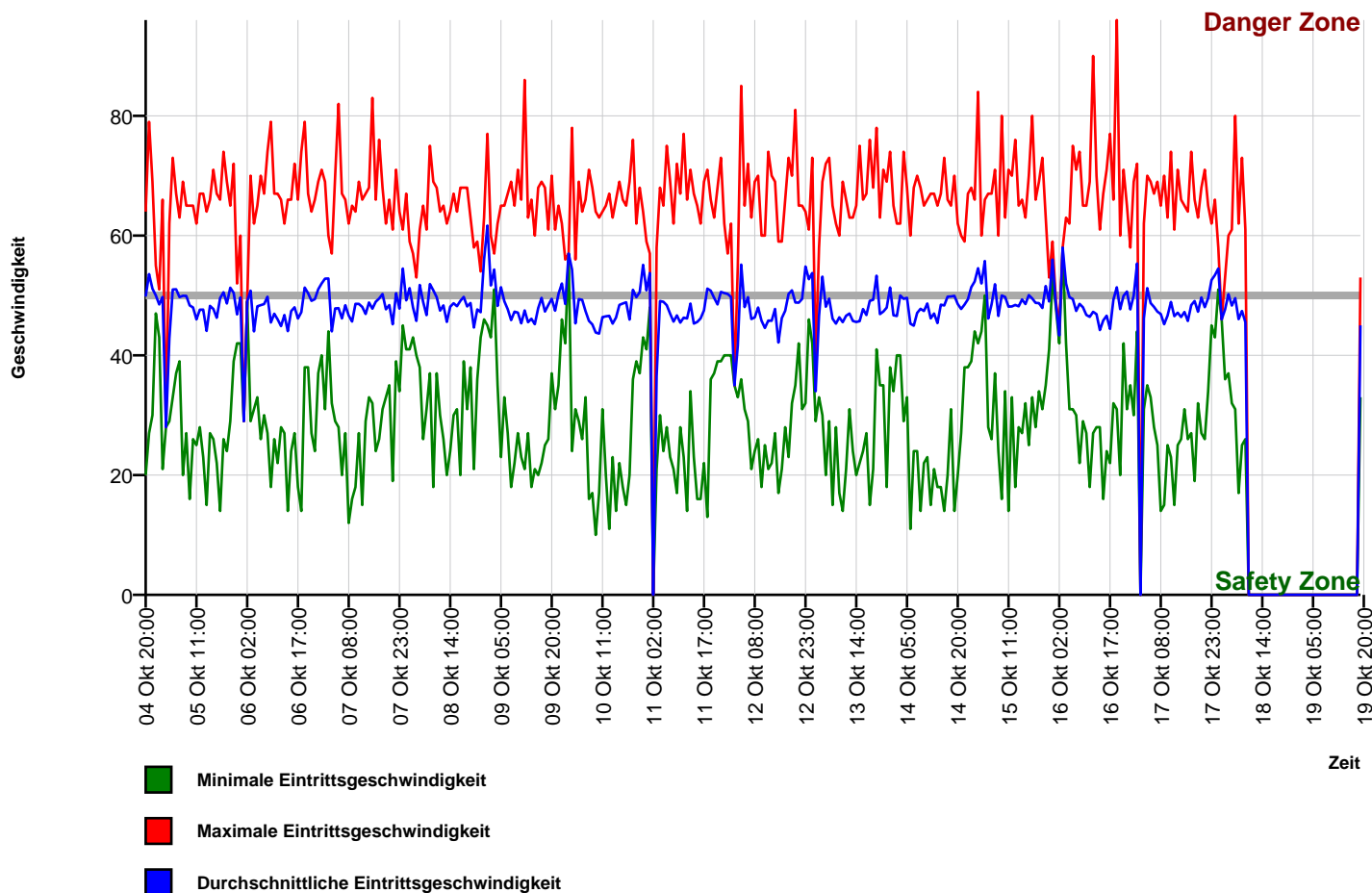

Autor

Institution	Ortsgemeinde
Abteilung	Verkehr
Straße	Kirchstraße 2
PLZ	54518
Stadt	Binsfeld
Land	Deutschland
Ansprechpartner	OG Binsfeld
Telefon	+49657595880
E-Mail	dsd.binsfeld@t-online.de



Erstellt mit **DataCollect Webreporter** Version 1.0 am 19.10.2017 19:38:00

Messstelle

Name	Wittlicherstr
Rtg. kommend (Name)	Kreisel
Rtg. gehend (Name)	Dorfmitte
Vmax StVO	50
Kommentar	3te Periode
Gerätetyp	DSD

Zeitbereich

Startdatum	04.10.2017 20:00
Enddatum	19.10.2017 19:59
Tage	Mo, Di, Mi, Do, Fr, Sa, So
Zeitintervall	60 Minuten
Zeitfenster / Tag	00:00 - 23:59

Geschwindigkeits-Histogramm

