

Autor

Institution	Ortsgemeinde
Abteilung	Verkehr
Straße	Kirchstraße 2
PLZ	54518
Stadt	Binsfeld
Land	Deutschland
Ansprechpartner	OG Binsfeld
Telefon	+49657595880
E-Mail	dsd.binsfeld@t-online.de



Erstellt mit **DataCollect Webreporter** Version 1.0 am 22.12.2018 13:29:41

Messstelle

Name	Alte Triererstr
Rtg. kommend (Name)	Dorfmitte
Rtg. gehend (Name)	Bahnhofstr
Vmax StVO	30
Kommentar	
Gerätetyp	DSD

Zeitbereich

Startdatum	10.12.2018 17:00
Enddatum	22.12.2018 12:00
Tag	Mo, Di, Mi, Do, Fr, Sa, So
Zeitintervall	60 Minuten
Zeitfenster / Tag	00:00 - 23:59

Geschwindigkeitsklassen [V in km/h]

Zeit	Σ	10	20	30	40	50	60	70	80	90	100	110	>110
00:00-06:00	99	0	3	28	47	17	4	0	0	0	0	0	0
06:00-09:00	382	3	31	117	147	67	17	0	0	0	0	0	0
09:00-19:00	1307	11	102	384	540	247	22	1	0	0	0	0	0
19:00-23:59	232	0	14	63	109	33	12	1	0	0	0	0	0
00:00-24:00	2020	14	150	592	843	364	55	2	0	0	0	0	0

Geschwindigkeitskennzahlen [V in km/h]

DSD SAFETY Erfolg

Vmin	Vavg	Vmax	V15	V50	V85	Vexc %
6	33	64	24	33	43	62.6

Vin	Vout	Vred	Vred %
33	-	-	-

Beschreibungen

Vmin: Minimale Geschwindigkeit
 Vavg: Durchschnittliche Geschwindigkeit
 Vmax: Maximale Geschwindigkeit
 V15: Grenzggeschwindigkeit für die ersten 15% der Fahrzeuge
 V50: Grenzggeschwindigkeit für die ersten 50% der Fahrzeuge

V85: Grenzggeschwindigkeit für die ersten 85% der Fahrzeuge
 Vexc %: Geschwindigkeitsüberschreitung in %
 Vin: Durchschnittliche Eintrittsgeschwindigkeit
 Vout: Durchschnittliche Austrittsgeschwindigkeit
 Vred: Durchschnittliche Reduktion der Geschwindigkeit zwischen Eintritt und Austritt

Autor

Institution	Ortsgemeinde
Abteilung	Verkehr
Straße	Kirchstraße 2
PLZ	54518
Stadt	Binsfeld
Land	Deutschland
Ansprechpartner	OG Binsfeld
Telefon	+49657595880
E-Mail	dsd.binsfeld@t-online.de



Erstellt mit **DataCollect Webreporter** Version 1.0 am 22.12.2018 13:29:41

Messstelle

Name	Alte Triererstr
Rtg. kommend (Name)	Dorfmitte
Rtg. gehend (Name)	Bahnhofstr
Vmax StVO	
Kommentar	
Gerätetyp	DSD

Zeitbereich

Startdatum	10.12.2018 17:00
Enddatum	22.12.2018 12:00
Tage	Mo, Di, Mi, Do, Fr, Sa, So
Zeitintervall	60 Minuten
Zeitfenster / Tag	00:00 - 23:59

Verkehrsmengen Ganglinie

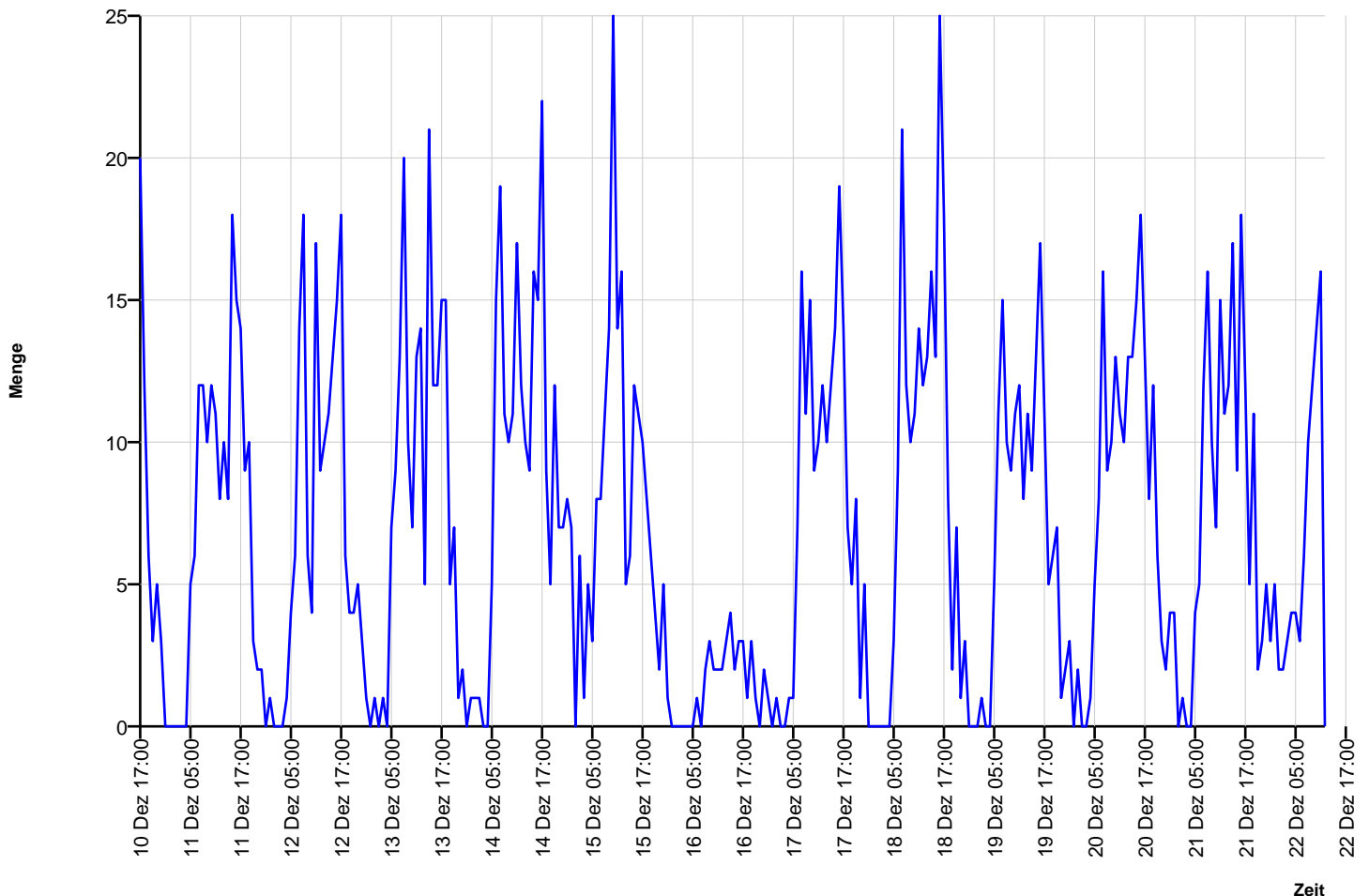

Autor

Institution	Ortsgemeinde
Abteilung	Verkehr
Straße	Kirchstraße 2
PLZ	54518
Stadt	Binsfeld
Land	Deutschland
Ansprechpartner	OG Binsfeld
Telefon	+49657595880
E-Mail	dsd.binsfeld@t-online.de



Erstellt mit **DataCollect Webreporter** Version 1.0 am 22.12.2018 13:29:41

Messstelle

Name	Alte Triererstr
Rtg. kommend (Name)	Dorfmitte
Rtg. gehend (Name)	Bahnhofstr
Vmax StVO	
Kommentar	
Gerätetyp	DSD

Zeitbereich

Startdatum	10.12.2018 17:00
Enddatum	22.12.2018 12:00
Tage	Mo, Di, Mi, Do, Fr, Sa, So
Zeitintervall	60 Minuten
Zeitfenster / Tag	00:00 - 23:59

Geschwindigkeits-Diagramm

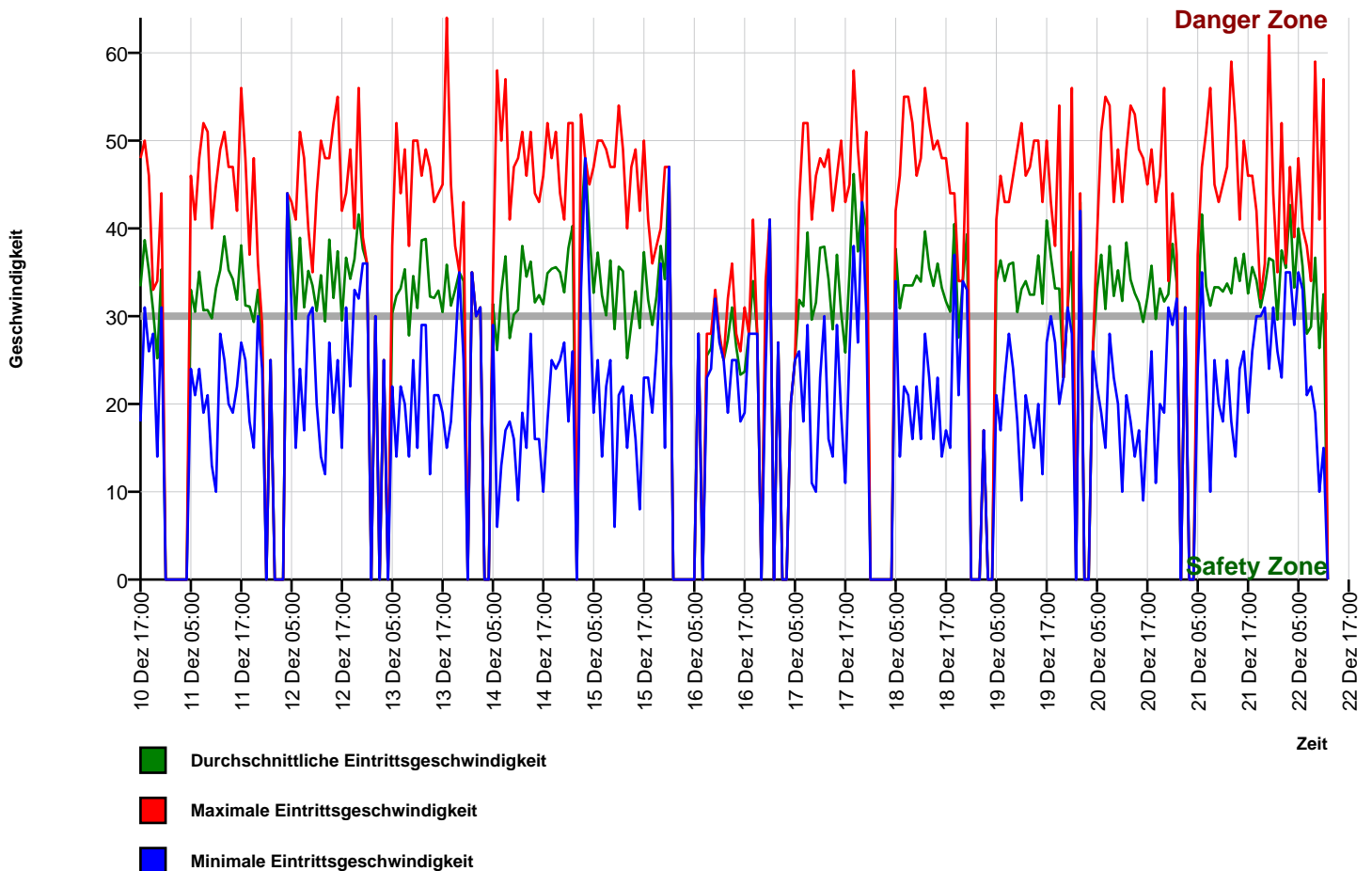

Autor

Institution	Ortsgemeinde
Abteilung	Verkehr
Straße	Kirchstraße 2
PLZ	54518
Stadt	Binsfeld
Land	Deutschland
Ansprechpartner	OG Binsfeld
Telefon	+49657595880
E-Mail	dsd.binsfeld@t-online.de



Erstellt mit **DataCollect Webreporter** Version 1.0 am 22.12.2018 13:29:41

Messstelle

Name	Alte Triererstr
Rtg. kommend (Name)	Dorfmitte
Rtg. gehend (Name)	Bahnhofstr
Vmax StVO	30
Kommentar	
Gerätetyp	DSD

Zeitbereich

Startdatum	10.12.2018 17:00
Enddatum	22.12.2018 12:00
Tage	Mo, Di, Mi, Do, Fr, Sa, So
Zeitintervall	60 Minuten
Zeitfenster / Tag	00:00 - 23:59

Geschwindigkeits-Histogramm

