

Autor

Institution	Ortsgemeinde
Abteilung	Verkehr
Straße	Kirchstraße 2
PLZ	54518
Stadt	Binsfeld
Land	Deutschland
Ansprechpartner	OG Binsfeld
Telefon	+49657595880
E-Mail	dsd.binsfeld@t-online.de



Erstellt mit **DataCollect Webreporter** Version 1.0 am 27.03.2019 19:33:37

Messstelle

Name	Dechant-Schmitz
Rtg. kommend (Name)	Dorfmitte
Rtg. gehend (Name)	
Vmax StVO	
Kommentar	
Gerätetyp	DSD

Zeitbereich

Startdatum	23.12.2018 00:00
Enddatum	19.03.2019 23:59
Tag	Mo, Di, Mi, Do, Fr, Sa, So
Zeitintervall	60 Minuten
Zeitfenster / Tag	00:00 - 23:59

Geschwindigkeitsklassen

[V in km/h]

Zeit	Σ	10	20	30	40	50	60	70	80	90	100	110	>110
00:00-06:00	522	0	24	150	220	107	17	3	1	0	0	0	0
06:00-09:00	1283	9	59	514	537	153	9	2	0	0	0	0	0
09:00-19:00	9749	19	449	3453	4295	1355	163	13	2	0	0	0	0
19:00-23:59	2386	0	93	903	985	341	56	8	0	0	0	0	0
00:00-24:00	13940	28	625	5021	6036	1956	245	26	3	0	0	0	0

Geschwindigkeitskennzahlen

[V in km/h]



DSD SAFETY Erfolg

Vmin	Vavg	Vmax	V15	V50	V85	Vexc %	Vin	Vout	Vred	Vred %
5	33	80	25	32	41	59.3	33	31	-2	-6

Beschreibungen

Vmin: Minimale Geschwindigkeit

Vavg: Durchschnittliche Geschwindigkeit

Vmax: Maximale Geschwindigkeit

V15: Grenzggeschwindigkeit für die ersten 15% der Fahrzeuge

V50: Grenzggeschwindigkeit für die ersten 50% der Fahrzeuge

V85: Grenzggeschwindigkeit für die ersten 85% der Fahrzeuge

Vexc %: Geschwindigkeitsüberschreitung in %

Vin: Durchschnittliche Eintrittsgeschwindigkeit

Vout: Durchschnittliche Austrittsgeschwindigkeit

Vred: Durchschnittliche Reduktion der Geschwindigkeit zwischen Eintritt und Austritt

Autor

Institution	Ortsgemeinde
Abteilung	Verkehr
Straße	Kirchstraße 2
PLZ	54518
Stadt	Binsfeld
Land	Deutschland
Ansprechpartner	OG Binsfeld
Telefon	+49657595880
E-Mail	dsd.binsfeld@t-online.de



Erstellt mit **DataCollect Webreporter** Version 1.0 am 27.03.2019 19:33:38

Messstelle

Name	Dechant-Schmitz
Rtg. kommend (Name)	Dorfmitte
Rtg. gehend (Name)	
Vmax StVO	
Kommentar	
Gerätetyp	DSD

Zeitbereich

Startdatum	23.12.2018 00:00
Enddatum	19.03.2019 23:59
Tage	Mo, Di, Mi, Do, Fr, Sa, So
Zeitintervall	60 Minuten
Zeitfenster / Tag	00:00 - 23:59

Verkehrsmengen Ganglinie

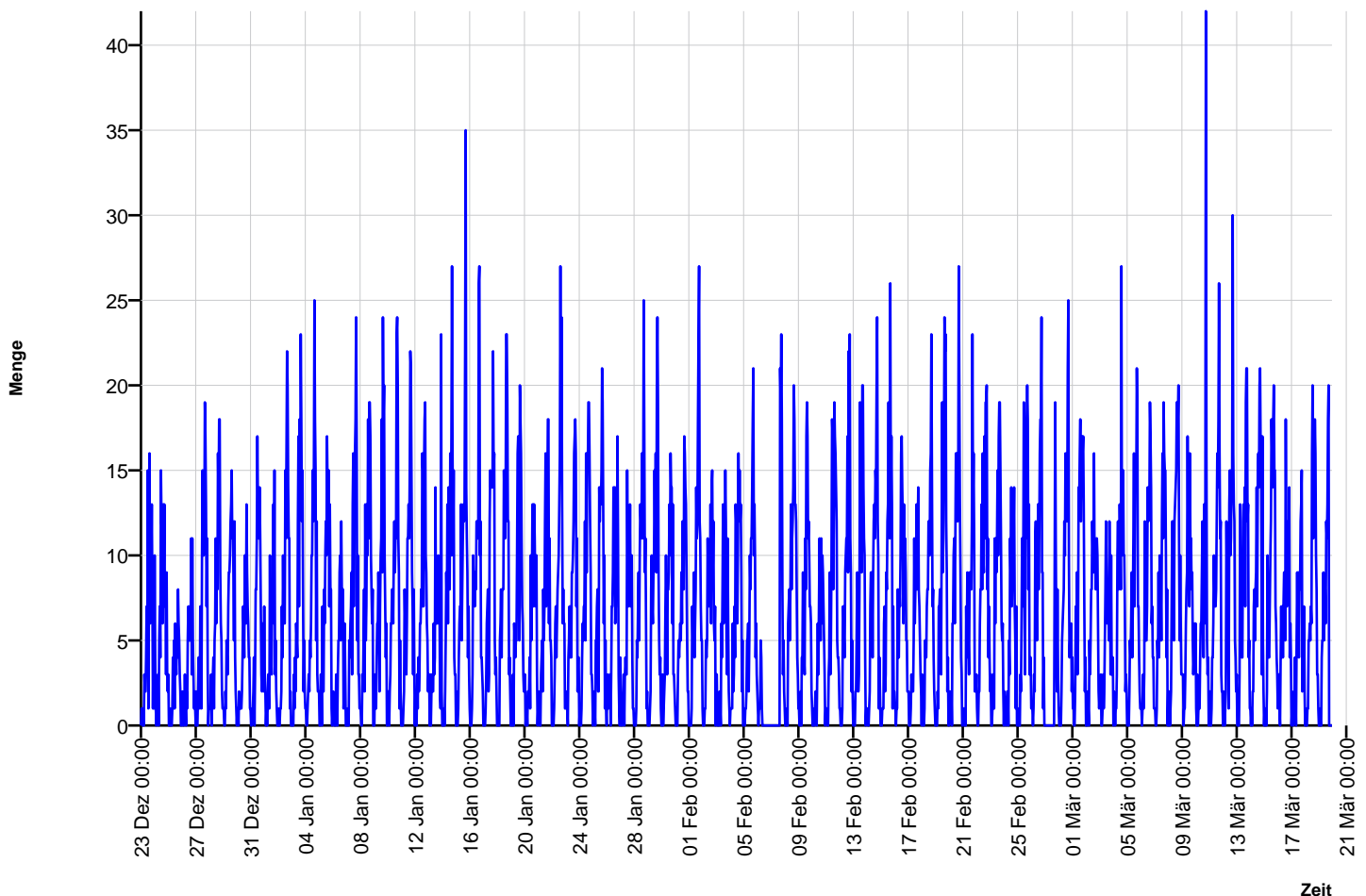

Autor

Institution	Ortsgemeinde
Abteilung	Verkehr
Straße	Kirchstraße 2
PLZ	54518
Stadt	Binsfeld
Land	Deutschland
Ansprechpartner	OG Binsfeld
Telefon	+49657595880
E-Mail	dsd.binsfeld@t-online.de



Erstellt mit **DataCollect Webreporter** Version 1.0 am 27.03.2019 19:33:38

Messstelle

Name	Dechant-Schmitz
Rtg. kommend (Name)	Dorfmitte
Rtg. gehend (Name)	
Vmax StVO	
Kommentar	
Gerätetyp	DSD

Zeitbereich

Startdatum	23.12.2018 00:00
Enddatum	19.03.2019 23:59
Tage	Mo, Di, Mi, Do, Fr, Sa, So
Zeitintervall	60 Minuten
Zeitfenster / Tag	00:00 - 23:59

Geschwindigkeits-Diagramm

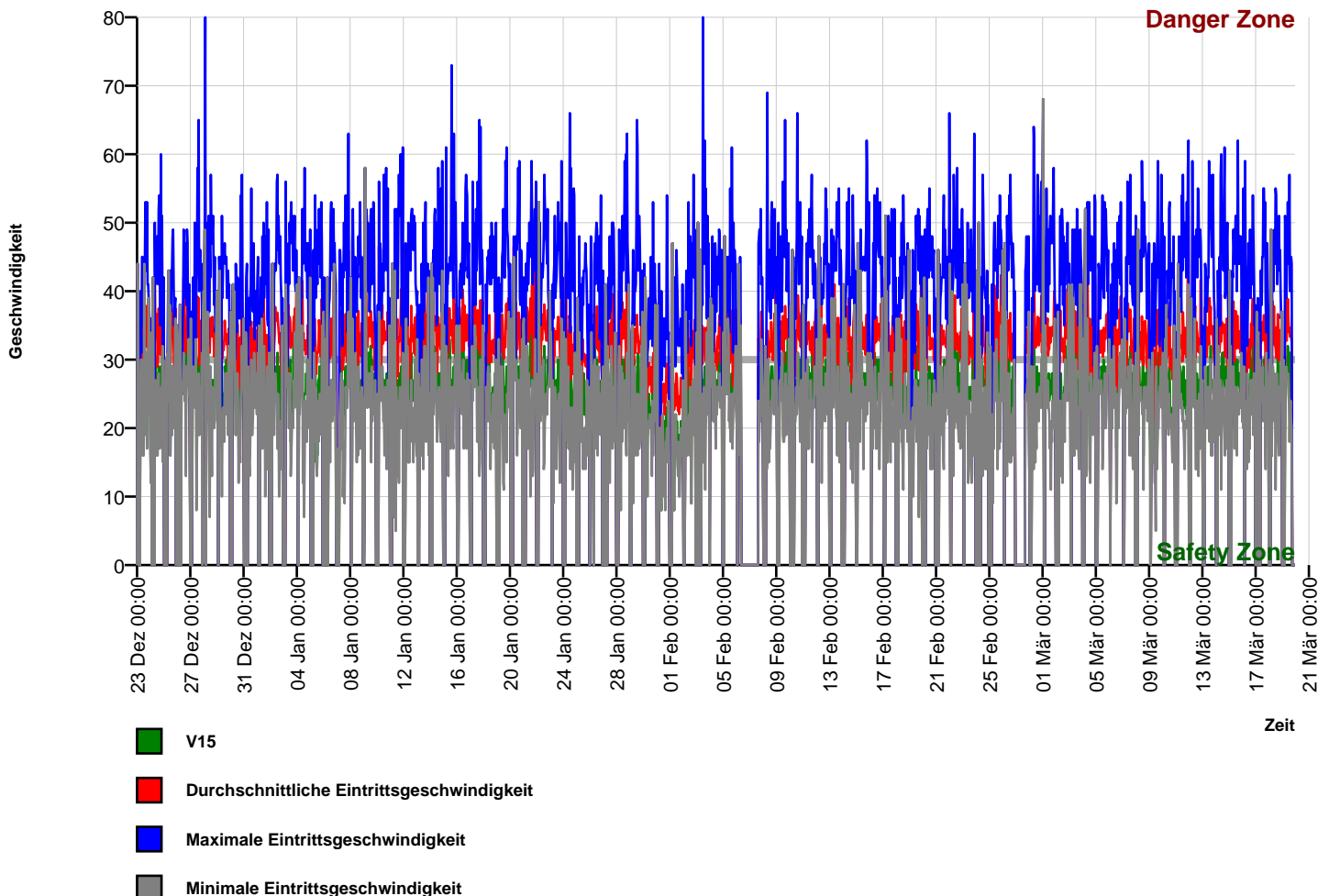

Autor

Institution	Ortsgemeinde
Abteilung	Verkehr
Straße	Kirchstraße 2
PLZ	54518
Stadt	Binsfeld
Land	Deutschland
Ansprechpartner	OG Binsfeld
Telefon	+49657595880
E-Mail	dsd.binsfeld@t-online.de



Erstellt mit **DataCollect Webreporter** Version 1.0 am 27.03.2019 19:33:38

Messstelle

Name	Dechant-Schmitz
Rtg. kommend (Name)	Dorfmitte
Rtg. gehend (Name)	
Vmax StVO	
Kommentar	
Gerätetyp	DSD

Zeitbereich

Startdatum	23.12.2018 00:00
Enddatum	19.03.2019 23:59
Tag	Mo, Di, Mi, Do, Fr, Sa, So
Zeitintervall	60 Minuten
Zeitfenster / Tag	00:00 - 23:59

Geschwindigkeits-Histogramm

