

Autor

| | |
|-----------------|--------------------------|
| Institution | Ortsgemeinde |
| Abteilung | Verkehr |
| Straße | Kirchstraße 2 |
| PLZ | 54518 |
| Stadt | Binsfeld |
| Land | Deutschland |
| Ansprechpartner | OG Binsfeld |
| Telefon | +49657595880 |
| E-Mail | dsd.binsfeld@t-online.de |



Erstellt mit **DataCollect Webreporter** Version 1.0 am 02.01.2019 13:25:36

Messstelle

| | |
|---------------------|-------------------|
| Name | Dechant |
| Rtg. kommend (Name) | dorf |
| Rtg. gehend (Name) | hausung |
| Vmax StVO | 30 |
| Kommentar | 30austrittsgewsch |
| Gerätetyp | DSD |

Zeitbereich

| | |
|-------------------|----------------------------|
| Startdatum | 22.12.2018 14:00 |
| Enddatum | 02.01.2019 11:59 |
| Tage | Mo, Di, Mi, Do, Fr, Sa, So |
| Zeitintervall | 60 Minuten |
| Zeitfenster / Tag | 00:00 - 23:59 |

Geschwindigkeitsklassen [V in km/h]

| Zeit | Σ | 10 | 20 | 30 | 40 | 50 | 60 | 70 | 80 | 90 | 100 | 110 | >110 |
|-------------|------|----|----|-----|-----|-----|----|----|----|----|-----|-----|------|
| 00:00-06:00 | 79 | 0 | 4 | 29 | 32 | 12 | 1 | 0 | 1 | 0 | 0 | 0 | 0 |
| 06:00-09:00 | 81 | 0 | 4 | 32 | 32 | 13 | 0 | 0 | 0 | 0 | 0 | 0 | 0 |
| 09:00-19:00 | 941 | 4 | 45 | 301 | 442 | 133 | 15 | 1 | 0 | 0 | 0 | 0 | 0 |
| 19:00-23:59 | 233 | 0 | 18 | 81 | 107 | 23 | 4 | 0 | 0 | 0 | 0 | 0 | 0 |
| 00:00-24:00 | 1335 | 4 | 71 | 444 | 613 | 181 | 20 | 1 | 1 | 0 | 0 | 0 | 0 |

Geschwindigkeitskennzahlen [V in km/h]



DSD SAFETY Erfolg

| Vmin | Vavg | Vmax | V15 | V50 | V85 | Vexc % | Vin | Vout | Vred | Vred % |
|------|------|------|-----|-----|-----|-------------|-----------|-----------|------|--------|
| 7 | 33 | 80 | 25 | 33 | 41 | 61.1 | 33 | 32 | -1 | -3 |

Beschreibungen

Vmin: Minimale Geschwindigkeit

Vavg: Durchschnittliche Geschwindigkeit

Vmax: Maximale Geschwindigkeit

V15: Grenzggeschwindigkeit für die ersten 15% der Fahrzeuge

V50: Grenzggeschwindigkeit für die ersten 50% der Fahrzeuge

V85: Grenzggeschwindigkeit für die ersten 85% der Fahrzeuge

Vexc %: Geschwindigkeitsüberschreitung in %

Vin: Durchschnittliche Eintrittsgeschwindigkeit

Vout: Durchschnittliche Austrittsgeschwindigkeit

Vred: Durchschnittliche Reduktion der Geschwindigkeit zwischen Eintritt und Austritt

Autor

| | |
|-----------------|--------------------------|
| Institution | Ortsgemeinde |
| Abteilung | Verkehr |
| Straße | Kirchstraße 2 |
| PLZ | 54518 |
| Stadt | Binsfeld |
| Land | Deutschland |
| Ansprechpartner | OG Binsfeld |
| Telefon | +49657595880 |
| E-Mail | dsd.binsfeld@t-online.de |



Erstellt mit **DataCollect Webreporter** Version 1.0 am 02.01.2019 13:25:36

Messstelle

| | |
|---------------------|------------------|
| Name | Dechant |
| Rtg. kommend (Name) | dorf |
| Rtg. gehend (Name) | hausing |
| Vmax StVO | 30 |
| Kommentar | 30austrittgewsch |
| Gerätetyp | DSD |

Zeitbereich

| | |
|-------------------|----------------------------|
| Startdatum | 22.12.2018 14:00 |
| Enddatum | 02.01.2019 11:59 |
| Tag | Mo, Di, Mi, Do, Fr, Sa, So |
| Zeitintervall | 60 Minuten |
| Zeitfenster / Tag | 00:00 - 23:59 |

Verkehrsmengen Ganglinie

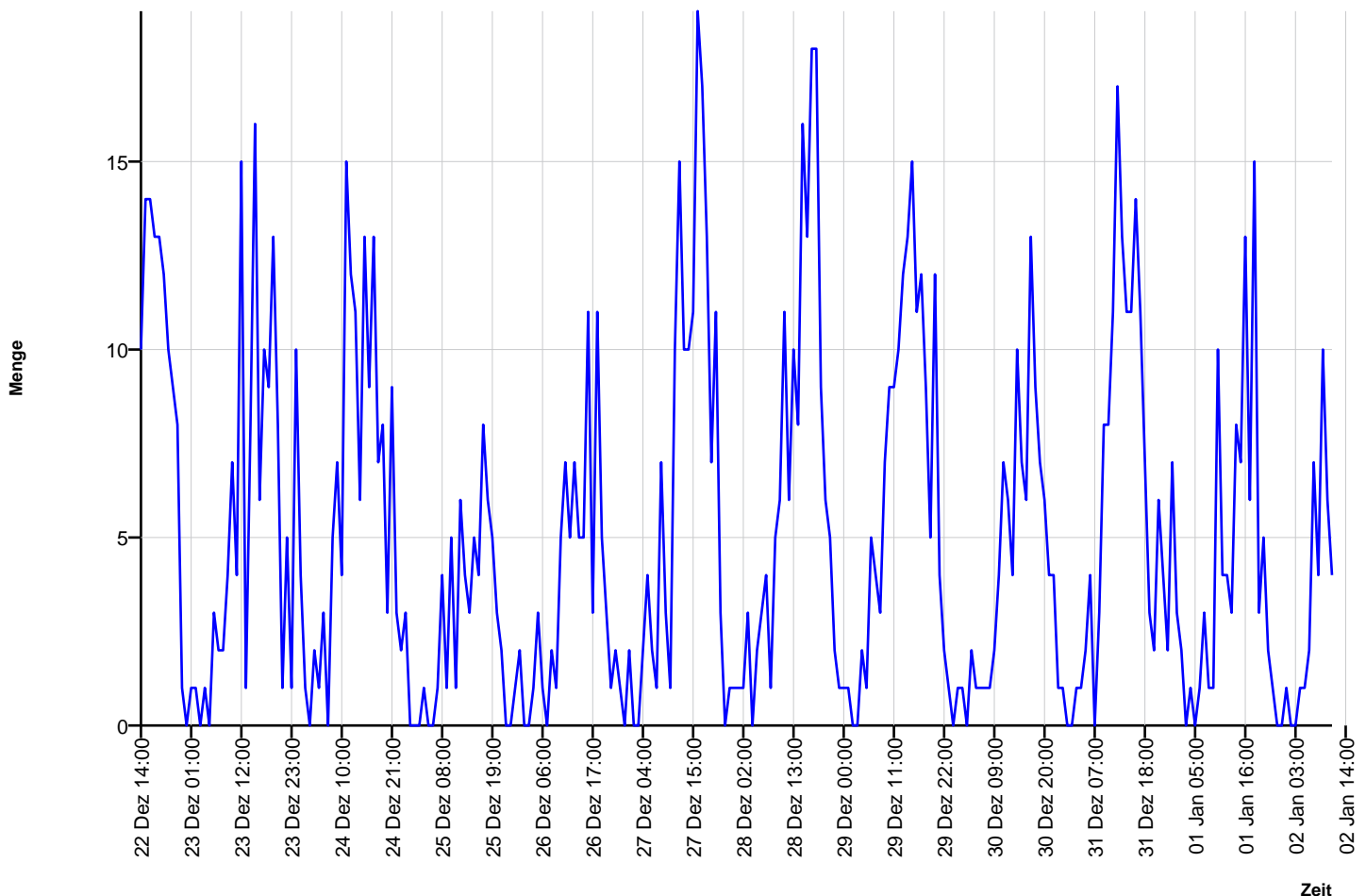

Autor

| | |
|-----------------|--------------------------|
| Institution | Ortsgemeinde |
| Abteilung | Verkehr |
| Straße | Kirchstraße 2 |
| PLZ | 54518 |
| Stadt | Binsfeld |
| Land | Deutschland |
| Ansprechpartner | OG Binsfeld |
| Telefon | +49657595880 |
| E-Mail | dsd.binsfeld@t-online.de |



Erstellt mit **DataCollect Webreporter** Version 1.0 am 02.01.2019 13:25:36

Messstelle

| | |
|---------------------|-----------------------------------------------------------------------------------|
| Name | Dechant |
| Rtg. kommend (Name) | dorf |
| Rtg. gehend (Name) | hausung |
| Vmax StVO |  |
| Kommentar | 30austrittsgewsch |
| Gerätetyp | DSD |

Zeitbereich

| | |
|-------------------|----------------------------|
| Startdatum | 22.12.2018 14:00 |
| Enddatum | 02.01.2019 11:59 |
| Tage | Mo, Di, Mi, Do, Fr, Sa, So |
| Zeitintervall | 60 Minuten |
| Zeitfenster / Tag | 00:00 - 23:59 |

Geschwindigkeits-Diagramm

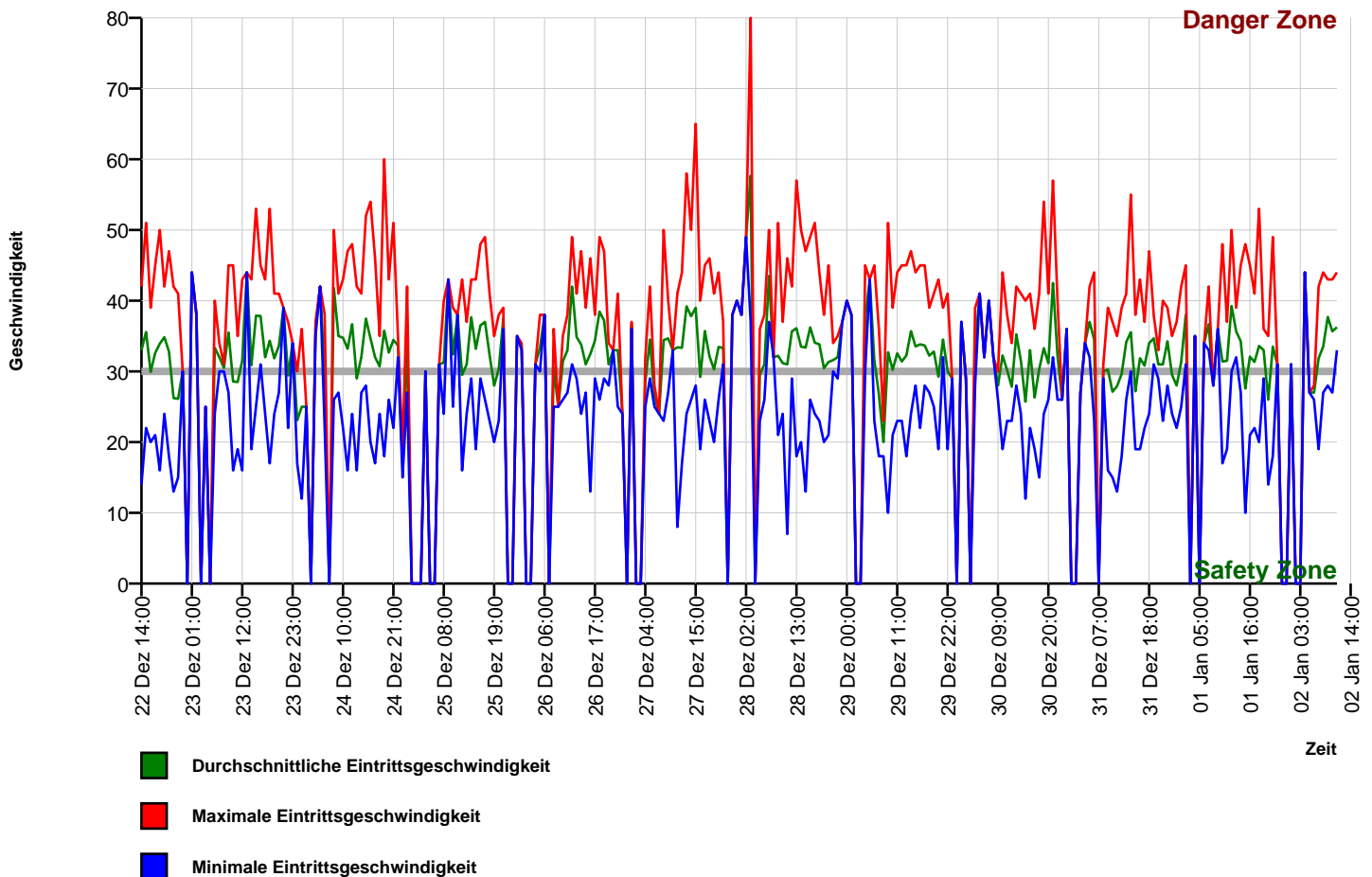

Autor

| | |
|-----------------|--------------------------|
| Institution | Ortsgemeinde |
| Abteilung | Verkehr |
| Straße | Kirchstraße 2 |
| PLZ | 54518 |
| Stadt | Binsfeld |
| Land | Deutschland |
| Ansprechpartner | OG Binsfeld |
| Telefon | +49657595880 |
| E-Mail | dsd.binsfeld@t-online.de |



Erstellt mit **DataCollect Webreporter** Version 1.0 am 02.01.2019 13:25:36

Messstelle

| | |
|---------------------|-------------------|
| Name | Dechant |
| Rtg. kommend (Name) | dorf |
| Rtg. gehend (Name) | hausung |
| Vmax StVO | 30 |
| Kommentar | 30austrittsgewsch |
| Gerätetyp | DSD |

Zeitbereich

| | |
|-------------------|----------------------------|
| Startdatum | 22.12.2018 14:00 |
| Enddatum | 02.01.2019 11:59 |
| Tage | Mo, Di, Mi, Do, Fr, Sa, So |
| Zeitintervall | 60 Minuten |
| Zeitfenster / Tag | 00:00 - 23:59 |

Geschwindigkeits-Histogramm

