

Autor

Institution Ortsgemeinde
 Abteilung Verkehr
 Straße Kirchstraße 2
 PLZ 54518
 Stadt Binsfeld
 Land Deutschland
 Ansprechpartner OG Binsfeld
 Telefon +49657595880
 E-Mail dsd.binsfeld@t-online.de



Erstellt mit **DataCollect Webreporter** Version 1.0 am 08.12.2017 20:44:26

Messstelle

Name Bahnhofstraße.
 Rtg. kommend (Name) Herforst
 Rtg. gehend (Name) Dorfmitte
 Vmax StVO 
 Kommentar
 Gerätetyp **DSD**

Zeitbereich

Startdatum 11.11.2017 11:00
 Enddatum 27.11.2017 10:59
 Tage Mo, Di, Mi, Do, Fr, Sa, So
 Zeitintervall 60 Minuten
 Zeitfenster / Tag 00:00 - 23:59

Geschwindigkeitsklassen [V in km/h]

Zeit	Σ	10	20	30	40	50	60	70	80	90	100	110	>110
00:00-06:00	611	0	5	8	6	77	179	203	97	24	11	0	1
06:00-09:00	1437	1	18	24	29	168	525	435	198	39	0	0	0
15:00-19:00	2952	3	30	31	43	461	1177	891	270	38	8	0	0
19:00-23:59	1451	2	23	11	15	210	557	412	174	42	4	0	1
00:00-24:00	9988	15	133	143	166	1446	3762	2937	1125	222	36	1	2

Geschwindigkeitskennzahlen [V in km/h]

DSD SAFETY Erfolg

Vmin	Vavg	Vmax	V15	V50	V85	Vexc %
6	59	113	49	59	70	80.9

Vin	Vout	Vred	Vred %
59	-	-	-

Beschreibungen

Vmin: Minimale Geschwindigkeit
 Vavg: Durchschnittliche Geschwindigkeit
 Vmax: Maximale Geschwindigkeit
 V15: Grenzggeschwindigkeit für die ersten 15% der Fahrzeuge
 V50: Grenzggeschwindigkeit für die ersten 50% der Fahrzeuge

V85: Grenzggeschwindigkeit für die ersten 85% der Fahrzeuge
 Vexc %: Geschwindigkeitsüberschreitung in %
 Vin: Durchschnittliche Eintrittsgeschwindigkeit
 Vout: Durchschnittliche Austrittsgeschwindigkeit
 Vred: Durchschnittliche Reduktion der Geschwindigkeit zwischen Eintritt und Austritt

Autor

Institution	Ortsgemeinde
Abteilung	Verkehr
Straße	Kirchstraße 2
PLZ	54518
Stadt	Binsfeld
Land	Deutschland
Ansprechpartner	OG Binsfeld
Telefon	+49657595880
E-Mail	dsd.binsfeld@t-online.de



Erstellt mit **DataCollect Webreporter** Version 1.0 am 08.12.2017 20:44:26

Messstelle

Name	Bahnhofstraße.
Rtg. kommend (Name)	Herforst
Rtg. gehend (Name)	Dorfmitte
Vmax StVO	
Kommentar	
Gerätetyp	DSD

Zeitbereich

Startdatum	11.11.2017 11:00
Enddatum	27.11.2017 10:59
Tage	Mo, Di, Mi, Do, Fr, Sa, So
Zeitintervall	60 Minuten
Zeitfenster / Tag	00:00 - 23:59

Verkehrsmengen Ganglinie

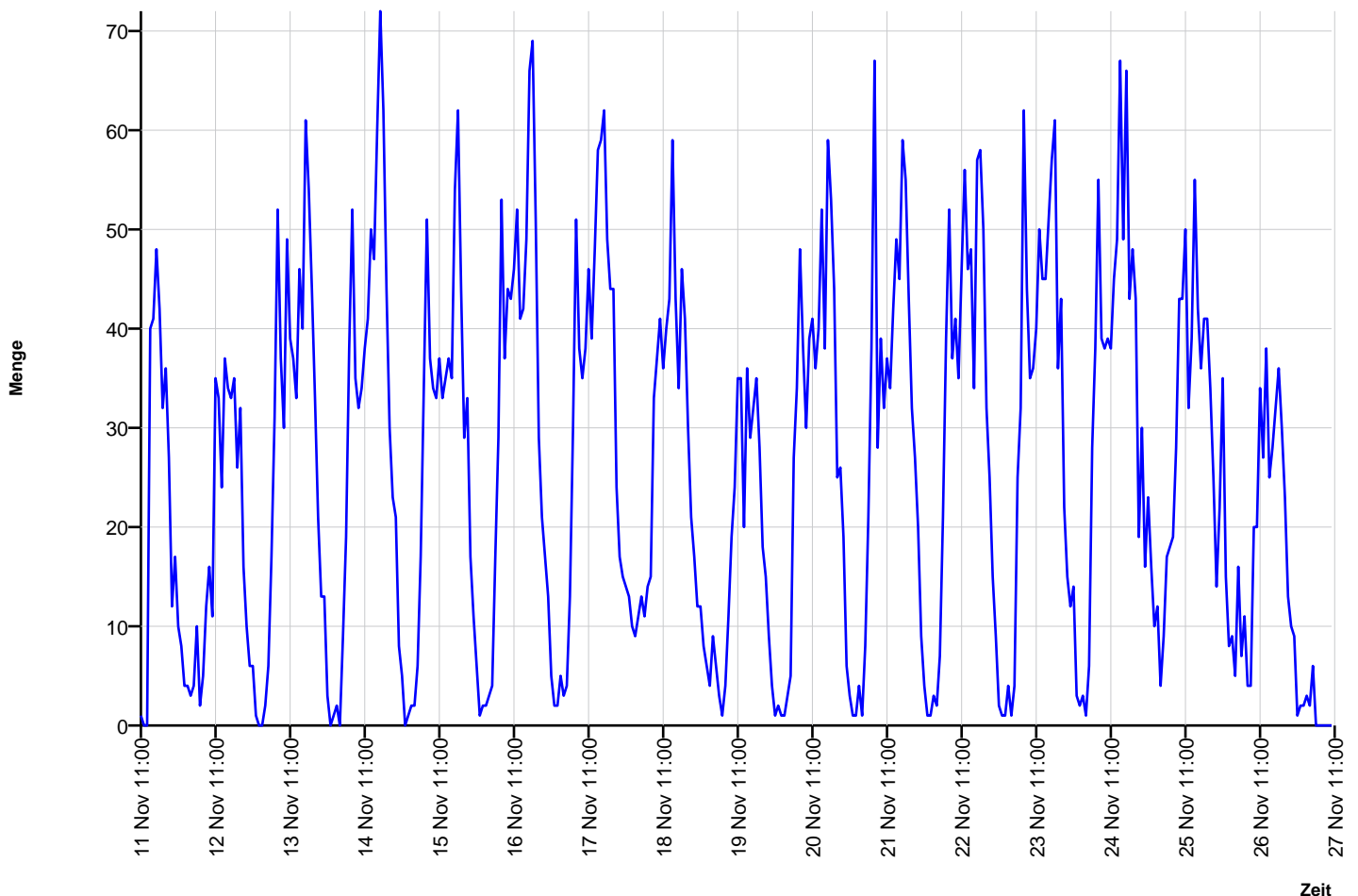

Autor

Institution	Ortsgemeinde
Abteilung	Verkehr
Straße	Kirchstraße 2
PLZ	54518
Stadt	Binsfeld
Land	Deutschland
Ansprechpartner	OG Binsfeld
Telefon	+49657595880
E-Mail	dsd.binsfeld@t-online.de



Erstellt mit **DataCollect Webreporter** Version 1.0 am 08.12.2017 20:44:26

Messstelle

Name	Bahnhofstraße.
Rtg. kommend (Name)	Herforst
Rtg. gehend (Name)	Dorfmitte
Vmax StVO	
Kommentar	
Gerätetyp	DSD

Zeitbereich

Startdatum	11.11.2017 11:00
Enddatum	27.11.2017 10:59
Tage	Mo, Di, Mi, Do, Fr, Sa, So
Zeitintervall	60 Minuten
Zeitfenster / Tag	00:00 - 23:59

Geschwindigkeits-Diagramm

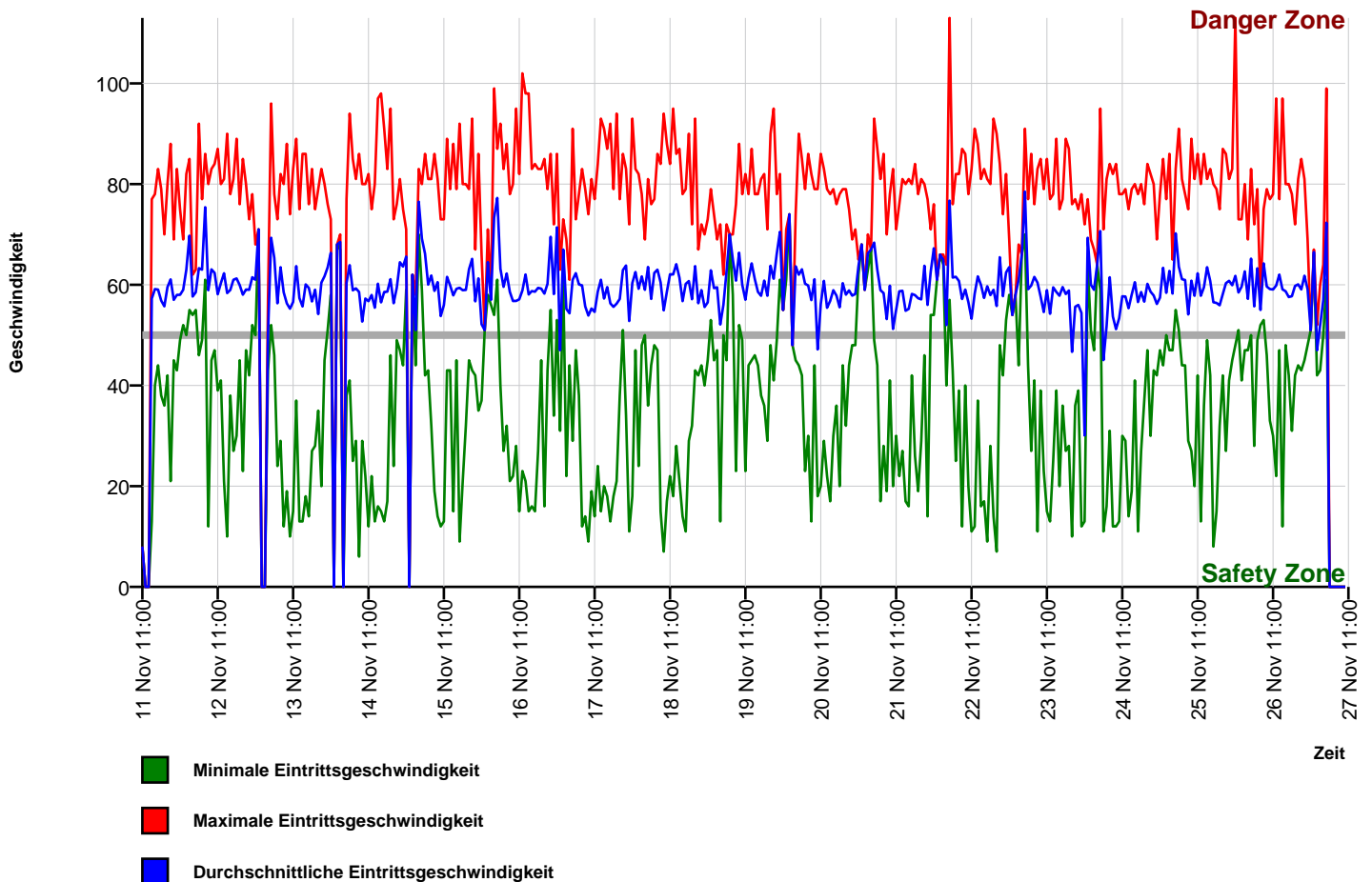

Autor

Institution	Ortsgemeinde
Abteilung	Verkehr
Straße	Kirchstraße 2
PLZ	54518
Stadt	Binsfeld
Land	Deutschland
Ansprechpartner	OG Binsfeld
Telefon	+49657595880
E-Mail	dsd.binsfeld@t-online.de



Erstellt mit **DataCollect Webreporter** Version 1.0 am 08.12.2017 20:44:26

Messstelle

Name	Bahnhofstraße.
Rtg. kommend (Name)	Herforst
Rtg. gehend (Name)	Dorfmitte
Vmax StVO	50
Kommentar	
Gerätetyp	DSD

Zeitbereich

Startdatum	11.11.2017 11:00
Enddatum	27.11.2017 10:59
Tag	Mo, Di, Mi, Do, Fr, Sa, So
Zeitintervall	60 Minuten
Zeitfenster / Tag	00:00 - 23:59

Geschwindigkeits-Histogramm

